



Fondato 1928



COMITATO REGIONALE FIB



## GRUPPO SPORTIVO E.N.S. "CARLO COMITTI" ROMA

ASSOCIAZIONE SPORTIVA DILETTANTISTICA

SEDE LEGALE C/O E.N.S. SEZ. PROV. DI ROMA - PIAZZALE A. TOSTI N. 4 - 00147 ROMA

FAX: 0651607355 - EMAIL: [gsens.comitti.roma@email.it](mailto:gsens.comitti.roma@email.it)

# CAMPIONATO ITALIANO F.S.S.I. DI BOCCE SINTETICHE **INDIVIDUALI - SQUADRE**

COLLABORAZIONE COMITATO REGIONALE LAZIO FSSI

28 - 29 MAGGIO 2011

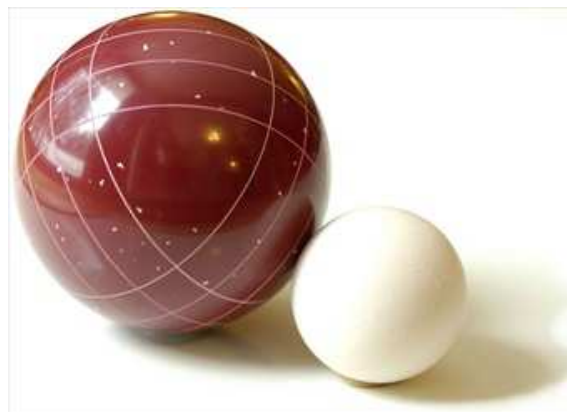

## CIRCOLO BOCCIOFILO PENSIONATI

VIA ALDO MORO, 1

00015 MONTEROTONDO SCALO - RM - TELEFONO 06/9060604

## PATROCINIO COMUNE DI MONTEROTONDO



Comune di MONTEROTONDO



GIOIELLERIE E OROLOGERIE



REGIONE LAZIO

Assessorato Alla Cultura Spettacolo Sport



La F.S.S.I. con la collaborazione del Gruppo Sportivo Ens Carlo Comitti Roma e con il Circolo Bocciofilo Pensionato di Monterotondo Rm organizza nei giorni 28/29 Maggio 2011 il Campionato Italiano sordi di bocce sintetiche Individuali e Squadre.

Quota di Iscrizione: la quota iscrizione è fissata nei seguenti ordine:

€ 15,00 –sedici/00 per il singolo  
€ 40,00- quaranta/00 per la squadra

**TERMINI DI ISCRIZIONE: Entro e non oltre 15 Maggio 2011**

**GRUPPO SPORTIVO ENS CARLO COMITTI ROMA  
PIAZZALE ANTONIO TOSTI, 4  
00147 ROMA**

**Email : [gsens.comitti.roma@email.it](mailto:gsens.comitti.roma@email.it)**

**Federazione Sport Sordi Italia  
Via Flaminia Nuova 830  
00191 Roma**

**Fax 06.36856376**

**Email: [coordinamentoattivitasportive@fssi.it](mailto:coordinamentoattivitasportive@fssi.it)**

**Commissario tecnico di Bocce Sintetiche  
CALASCIBETTA CALOGERO  
Via Giacomo Leopardi 63/b  
10093 Colegno – TO –**

**Fax 011/4117263**

**Email: [dtbocce@fssi.it](mailto:dtbocce@fssi.it)**

**Email: [Calogero.calasx@alice.it](mailto:Calogero.calasx@alice.it)**



## **- P R O G R A M M A O R A R I O G A R E -**

### **SABATO 28 MAGGIO 2011 - ORE 8,00**

**RITROVO E SORTEGGIO PRESSO CIRCOLO BOCCIOFILO PENSIONATI MONTEROTONDO –  
RM -**

**DALLE ORE 8,30 ALLE 12,00 CIRCA GARA ELIMINATORIE**

**DALLE 12,30 ALLE 13,30 PAUSA PRANZO**

**DALLE 14,00 IN POI RIPRESA GARE DI' QUALIFICAZIONE**

### **DOMENICA 29 MAGGIO 2011 ORE 8,00**

**RITROVO PRESSO IL CIRCOLO BOCCIOFILO PENSIONATI MONTEROTONDO – RM -**

**DALLE 8,30 INIZIO GARE SEMIFINALI E FINALE**

**ALLE ORE 12,30 CIRCA PREMIAZIONI.**



L' **Hotel Residence Valery** sorge, circondata dal verde, a venti minuti dal centro di Roma (Piazza Fiume) seguendo la via Salaria sino a Monterotondo Scalo.

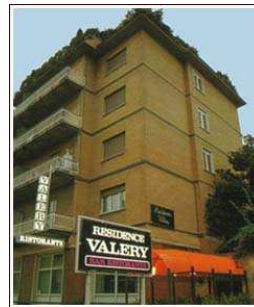

**Via Salaria N° 165**  
**00016 - Monterotondo Scalo (Roma) - Italia**  
**Tel. 06.906769 - Fax 06.9003222**

**E-mail: [info@hotelvalery.it](mailto:info@hotelvalery.it)**



**<http://www.hotelvalery.it>**

**E' facilmente raggiungibile, distando:**

- da ROMA Centro (Piazza Venezia) **Km. 20**
- dal casello autostradale ROMA Nord **Km. 9**
- dal raccordo anulare **Km. 8**
- dalla Stazione di Monterotondo Scalo **mt. 300** (linea Metropolitana FM1)

Le possibilità di collegamento con tutta l'area metropolitana di ROMA, compreso l'aeroporto di Fiumicino, sono assicurate oltre che dagli autobus del C.O.T.R.A.L. anche dalle linee metropolitane ad alta frequenza, FM1 e FM2, delle Ferrovie dello Stato, con partenze ogni 10

### **PERNOTTAMENTO CON COLAZIONE**

- **CAMERA SINGOLA** **45,00 €**
- **CAMERA DOPPIA** **64,00 €**
- **CAMERA TRIPLA** **90,00 €**
- **CAMERA QUADRUPLA** **123,00 €**



Fondato 1928

# GRUPPO SPORTIVO E.N.S. "CARLO COMITTI" ROMA - ONLUS



ASSOCIAZIONE SPORTIVA DILETTANTISTICA

SEDE LEGALE C/O E.N.S. SEZ. PROV. DI ROMA  
PIAZZALE A. TOSTI 4 - 00147 ROMA

FAX: 0651607355 - EMAIL: [gsens.comitti.roma@email.it](mailto:gsens.comitti.roma@email.it)  
<http://www.asenscomitti.it>

## SISTEMAZIONE ALBERGHIERA

Vista la grande richiesta di prenotazioni alberghiere nel periodo della manifestazione, si prega di contattare direttamente l'albergo a Monterotondo Romano (RM) più vicino al luogo di gara.

Si chiede pertanto di inviare, **entro il giorno 13 marzo** la richiesta:

Pernottamento con colazione compreso IVA:

€. 45,00 a persona in camera singola;

€. 64,00 a persona in camera doppia;

€. 90,00 a persona in camera tripla;

€. 123,00 a persona in camera quadrupla.

HOTEL RESIDENCE VALERY

Via Salaria 165

00016 Monterotondo Romano (RM)

Tel: 06.906769

Fax: 06.9003222

Email: [info@hotelvalery.it](mailto:info@hotelvalery.it)

e per conoscenza

Email: [gsens.comitti.roma@email.it](mailto:gsens.comitti.roma@email.it)

SOCIETA' SPORTIVA \_\_\_\_\_

Sede \_\_\_\_\_

N° \_\_\_\_\_ camera singola

N° \_\_\_\_\_ camera doppia

N° \_\_\_\_\_ camera tripla

N° \_\_\_\_\_ camera quadrupla

Firma del Presidente

Data \_\_\_\_\_ Timbro \_\_\_\_\_

Il Gruppo Sportivo E.N.S. "Carlo Comitti" Roma A.S.D. è un'associazione che ha lo scopo di esercitare l'attività fra i minorati dell'udito e della favella di ambo i sessi di Roma e Provincia, senza finalità di lucro.

Codice Fiscale 96168560587 - Partita IVA 05198651001

Iscritta nel "Registro parallelo" delle Società Sportive Dilettantistiche, tenuto dal C.I.P. al n°419

Affiliato alla F.S.S.I. (Federazione Sport Sordi Italia) - Riconosciuto dal C.I.P. (Comitato Italiano Paralimpico) -  
Associato alla A.S.I.S. (Associazione Silenziosa Italiana Scacchistica)





**CAMPIONATO ITALIANO F.S.S.I. DI BOCCE SINTETICHE**  
**INDIVIDUALI E SQUADRA**  
**MONTEROTONDO SCALO 28 -29 MAGGIO 2011**  
**MODULO ISCRIZIONE**

**INDIVIDUALI**

N°	Cognome e Nome	N° tessera fssi	Carta D'identità
1			
2			
3			
4			
5			
6			
7			
8			

**SQUADRA**

N°	Cognome e Nome	N° tessera fssi	Carta D'identità
A1			
A2			
A3			
A4			
B1			
B2			
B3			
B4			
C1			
C2			
C3			
C4			

ALLEGARE LA COPIA DELL'ASSEGNO CIRCOLARE PER L'IMPORTO DI € \_\_\_\_\_,

**LE ISCRIZIONE VANNO INVIATE TRAMITE EMAIL**

**ENTRO NON OLTRE 10 MAGGIO 2011**

**TIMBRO SOCIETA'**



DATA \_\_\_\_\_

FIRMA DEL PRESIDENTE  
\_\_\_\_\_

# MONTEPREMI

## INDIVIDUALI

1°	CLASSIFICATO	MED. FSSI ORO	+ MEDAGLIE ORO	2 GR
2°	CLASSIFICATO	MED. FSSI ARGENTO	+ MEDAGLIE ORO	1 GR
3°	CLASSIFICATO	MED. FSSI BRONZO	+ MEDAGLIE ARGENTO	2 GR
4°	CLASSIFICATO	MED. FSSI BRONZO	+ MEDAGLIE ARGENTO	2 GR

## SQUADRE

1°	CLASSIFICATO MED. FSSI ORO	+ MEDAGLIE ARGENTO	4 GR
2°	CLASSIFICATO MED. FSSI ARGENTO	+ MEDAGLIE ARGENTO	3 GR
3°	CLASSIFICATO MED. FSSI BRONZO	+ MEDAGLIE ARGENTO	2 GR
4°	CLASSIFICATO MED. FSSI BRONZO	+ MEDAGLIE ARGENTO	2 GR

**VERRANNO DATE COPPE A TUTTE LE SOCIETA' PARTECIPANTI**

**VERRA' OFFERTO UN PREMIO MIGLIORE GIOCATORE**

